VILLE DE DEUX-MONTAGNES

Présentation budgétaire 2024

Le 20 décembre 2024

Taxation

VILLE DE DEUX-MONTAGNES

Taxe foncière par 100 $ d'évaluation	2024	2023
Résidentiel	0,7598 $	0,7247 $
Immeubles de 6 logements et plus	0,8448 $	0,8060$
Immeubles non résidentiels	2,0507 $	2,0507 $

Tarification

VILLE DE DEUX-MONTAGNES

Tarification fixe	2024	2023
Eau potable	189 $	189 $
Eaux usées	163 $	163 $
Matières résiduelles	180 $	160 $
Transport en commun	85 $	85 $
Déneigement	125 $	125 $
Piscines hors terre	25 $	25 $
Piscines excavées	35 $	35 $

Tarification

Tarification par 100 $ d'évaluation	2024	2023
Règlement 1122 – Asphaltage 2003	0,0170 $	0,0170 $
Règlement 1324 – Usine de filtration	0,0145 $	0,0145 $

VILLE DE DEUX-MONTAGNES

Impact sur résidence unifamiliale

		2024	2023	Variation $	Variation %
Valeur moyenne d'une résidence unifamiliale		313 500 $	313 500 $	- $	
Taxation par 100 $ d'évaluation	Foncière générale	0,7598 $	0,7247 $	110,0 $	3,55%
	Règlement 1122 – Asphaltage	0,0170 $	0,0170 $	- $	
	Règlement 1324 – Usine de filtration	0,0145 $	0,0145 $	- $	
Tarifications fixes	Eau potable	189 $	189 $	- $	
	Eaux usées	163 $	163 $	- $	
	Matières résiduelles	180 $	160 $	20 $	0,65%
	Transport en commun	85 $	85 $	- $	
	Déneigement	125 $	125 $	- $	
		3 223 $	**3 093 $**	**130 $**	**4,2%**
Taux d'augmentation sur la valeur moyenne :			**4,2%**		

Revenus

VILLE DE DEUX-MONTAGNES

	2024	2023	Variation $	Variation %
Taxes	24 336 600 $	23 172 800 $	1 163 800 $	5%
Paiements tenant lieu de taxes	615 000 $	600 000 $	15 000 $	3%
Autres revenus de sources locales	6 397 900 $	5 860 200 $	537 700 $	9%
Transferts	2 027 100 $	1 142 500 $	884 600 $	77%
TOTAL REVENUS :	**33 376 600 $**	**30 775 500 $**	**2 601 100 $**	**8%**

VILLE DE DEUX-MONTAGNES

Répartition des revenus

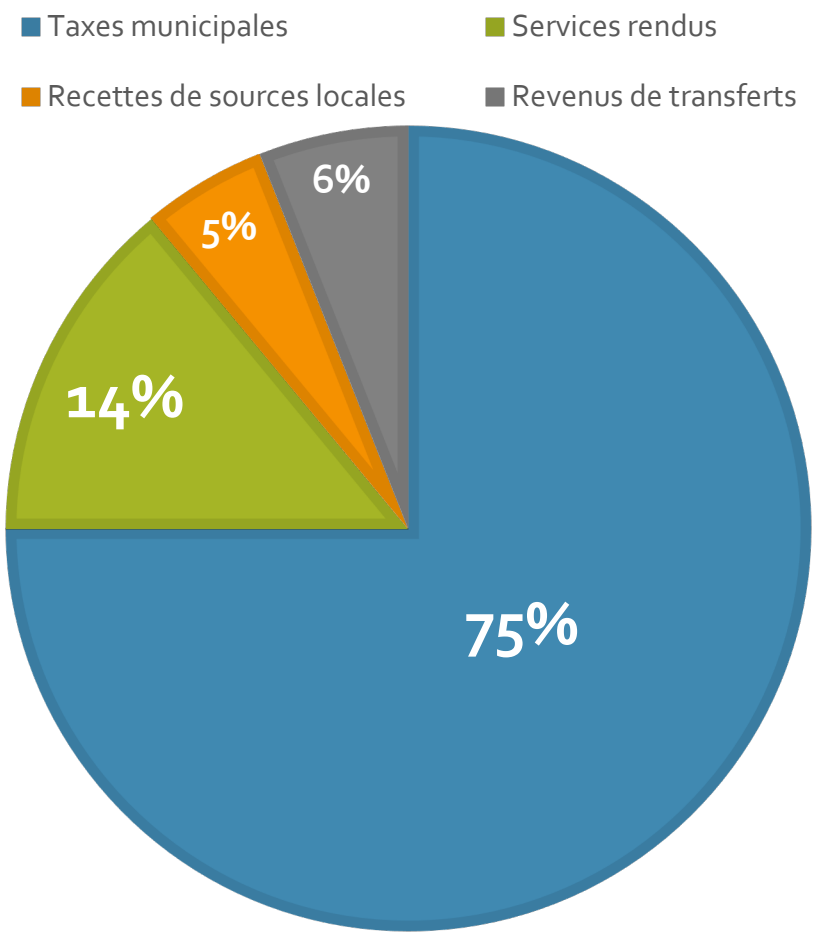

VILLE DE DEUX-MONTAGNES

REVENUS DE TAXATION
par catégorie d'immeuble

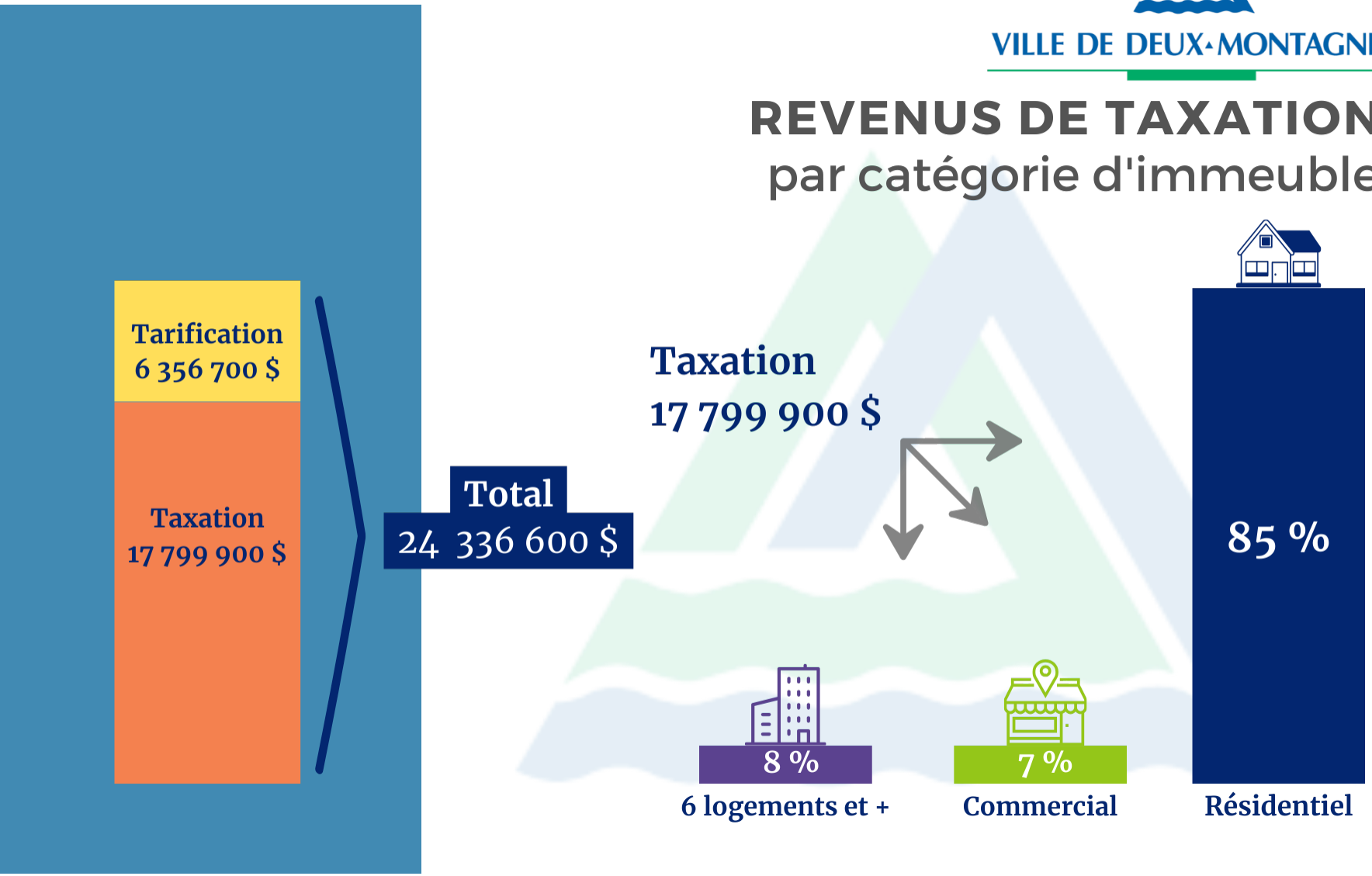

VILLE DE DEUX-MONTAGNES

Dépenses de fonctionnement

	2024	2023	Variation $	Variation %
Administration générale	5 433 400 $	5 095 300 $	338 100 $	7%
Sécurité publique	7 709 000 $	7 286 800 $	422 200 $	6%
Transport / Voirie	4 145 500 $	3 937 800 $	207 700 $	5%
Hygiène du milieu	5 818 600 $	5 011 600 $	807 000 $	16%
Aménagement, urbanisme & développement	1 029 300 $	1 057 100 $	(27 800) $	-3%
Loisirs et culture	5 561 200 $	4 421 200 $	1 140 000 $	26%
Frais de financement	725 000 $	715 000 $	10 000 $	1%
TOTAL DÉPENSES :	**30 422 000 $**	**27 524 800 $**	**2 897 200 $**	**10.5%**

Affectations

VILLE DE DEUX-MONTAGNES

	2024	2023	Variation $	Variation %
Activités d'investissement	463 600 $	395 900 $	67 700 $	17%
Surplus accumulés non affectés	(230 000) $	- $	- $	0%
Réserves financières et Fonds réservés	220 000 $	270 000 $	(50 000) $	-19%
TOTAL AFFECTATIONS :	**453 600 $**	**665 900 $**	**17 700 $**	**3%**

VILLE DE DEUX-MONTAGNES

Budget sommaire

	2024	2023	Variation $	Variation %
Total REVENUS	**33 376 600 $**	**30 775 500 $**	**2 601 100 $**	**8%**
Total dépenses de fonctionnement	30 422 000 $	27 524 800 $	2 897 200 $	11%
Remb. dette à long terme	2 501 000 $	2 584 800 $	(83 800) $	-3%
Total AFFECTATIONS	453 600 $	665 900 $	(212 300) $	-32%
Total DÉPENSES	**33 376 600 $**	**30 775 500 $**	**2 601 100 $**	**8%**
EXCÉDANT NET :	**- $**	**- $**		

VILLE DE DEUX-MONTAGNES

Répartition des dépenses

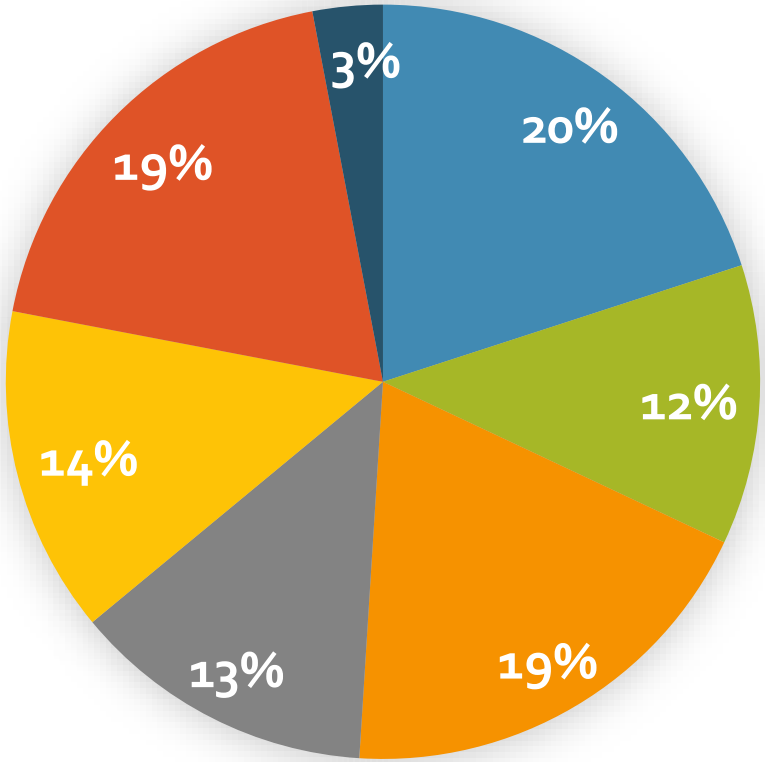

- Sécurité publique
- Frais de financement et affectations
- Loisirs, culture, santé et bien-être
- Administration générale
- Transport et voirie
- Hygiène du milieu
- Urbanisme

PTI 2024-2026

VILLE DE DEUX-MONTAGNES

BÂTIMENTS	2024	2025	2026
Bibliothèque et loisirs	1 245 000 $	- $	- $
Usine de filtration - rénovation	325 000 $	7 025 000 $	- $
Cour municipale		100 000 $	100 000 $
TOTAL BÂTIMENTS :	**1 570 000 $**	**7 125 000 $**	**100 000 $**

PTI 2024-2026

VILLE DE DEUX-MONTAGNES

INFRASTRUCTURES	2024	2025	2026
Réseau d'égout et d'aqueduc	2 000 000 $	3 000 000 $	4 000 000 $
Station de pompage	5 200 000 $	1 575 000 $	- $
Mur antibruit	2 500 000 $	- $	
Projet en résilience *(mesure de protection)*	5 000 000 $	- $	- $
Réfection de pavage	300 000 $	3 500 000 $	1 200 000 $
TOTAL INFRASTRUCTURES :	**15 000 000 $**	**8 075 000 $**	**5 200 000 $**

PTI 2024-2026

VILLE DE DEUX-MONTAGNES

VÉHICULES ET ÉQUIPEMENTS	2024	2025	2026
Travaux publics - Véhicules	1 669 000 $	760 000 $	700 000 $
Service de la sécurité incendie	130 000 $	215 000 $	65 000 $
TOTAL VÉHICULES :	**1 799 000 $**	**975 000 $**	**765 000 $**

PTI 2024-2026

VILLE DE DEUX-MONTAGNES

SERVICE DES LOISIRS / PARCS	2024	2025	2026
Parc du centenaire	400 000 $	- $	- $
Parc Armitage	250 000 $	- $	- $
Parc Olympia	500 000 $	- $	- $
Parc de quartier	90 000 $	50 000 $	50 000 $
Descente bateaux	250 000 $	30 000 $	
TOTAL SERVICE DES LOISIRS :	**1 490 000 $**	**80 000 $**	**50 000 $**

PTI 2024-2026

VILLE DE DEUX-MONTAGNES

IMMOBILISATIONS	2024	2025	2026
BÂTIMENTS	1 570 000 $	7 125 000 $	100 000 $
INFRASTRUCTURES	15 000 000 $	8 075 000 $	5 200 000 $
VÉHICULES ET ÉQUIPEMENTS	1 799 000 $	975 000 $	765 000 $
LOISIRS	1 490 000 $	80 000 $	50 000 $
TOTAL IMMOBILISATIONS :	**19 859 000 $**	**16 255 000 $**	**6 115 000 $**

PTI 2024-2026

VILLE DE DEUX-MONTAGNES

SUBVENTIONS ET SURPLUS	2024	2025	2026
SUBVENTION (TECQ)	1 000 000 $	3 730 000 $	2 640 000 $
SUBVENTION (FAC)	8 160 000 $	- $	- $
SUBVENTION (PRIMEAU)	270 000 $	6 300 000 $	- $
AUTRES SUBVENTIONS (CMM/MRC/PAFIRSPA)	700 000 $	- $	- $
UTILISATION DES RÉSERVES OU SURPLUS	1 540 000 $		
UTILISATION DU FONDS DE ROULEMENT	130 000 $		
TOTAL SUBVENTIONS ET SURPLUS :	**11 800 000 $**	**10 030 000 $**	**2 640 000 $**

PTI 2024-2026

VILLE DE DEUX-MONTAGNES

IMMOBILISATIONS (COÛT AU NET)	2024	2025	2026
BÂTIMENTS	370 000 $	825 000 $	100 000 $
INFRASTRUCTURES	5 970 000 $	4 345 000 $	2 560 000 $
VÉHICULES ET ÉQUIPEMENTS	1 129 000 $	975 000 $	765 000 $
LOISIRS	590 000 $	80 000 $	50 000 $
TOTAL IMMOBILISATIONS :	**8 059 000 $**	**6 225 000 $**	**3 475 000 $**

Merci !

VILLE DE DEUX-MONTAGNES